

Envoyé en préfecture le 07/06/2024

Reçu en préfecture le 07/06/2024

Publié le



ID : 038-213802812-20240527-DELIB2024_031-DE

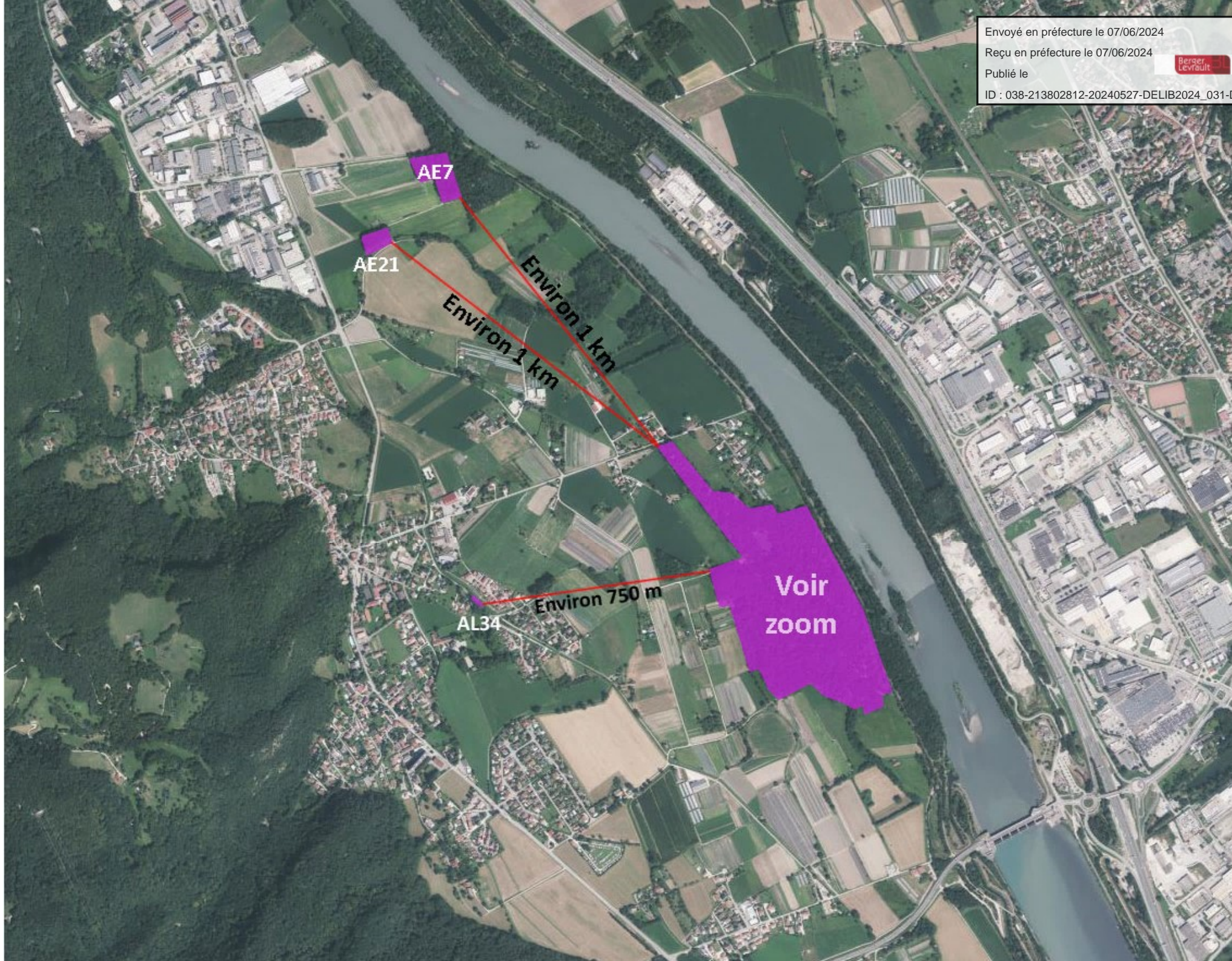

AE7

AE21

Environ 1 km

Environ 1 km

AL34

Environ 750 m

Voir zoom

Vert = propriété de la commune

Violet = forêt à acquérir (accord de principe des propriétaires)

Bleu = propriété du Village de l'Amitié

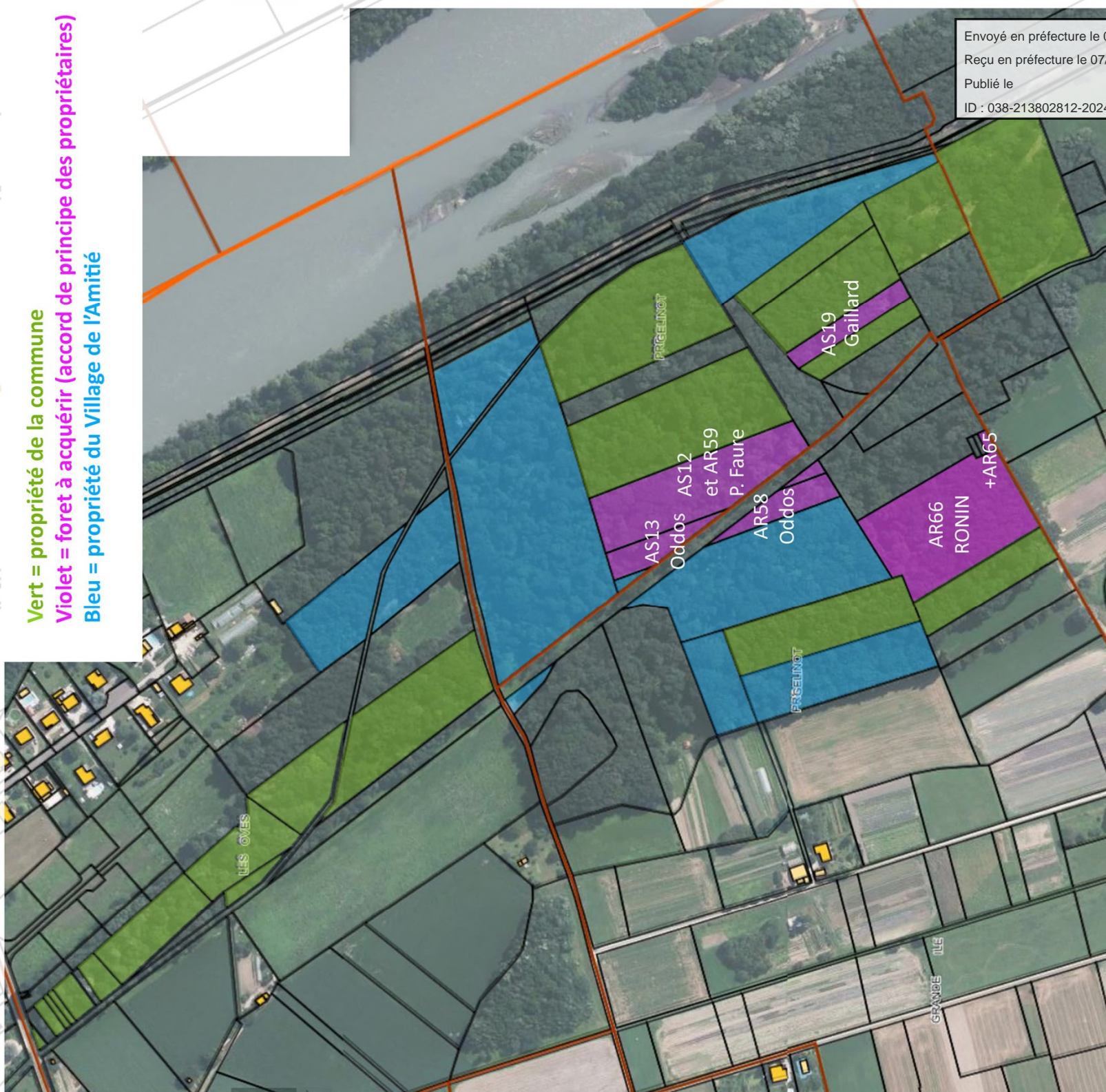

Envoyé en préfecture le 07/06/2024

Reçu en préfecture le 07/06/2024

Publié le

ID : 038-213802812-20240527-DELIB2024_031-DE

