



Lundi



Mardi



Mercredi

LA REFORME DES RYTHMES SCOLAIRES

9 septembre 2014

Jeudi



Vendredi



Sommaire

- Schéma horaire retenu
- Organisation des temps péri-éducatifs et des temps périscolaires
 - Ateliers Péri-éducatifs par période**
 - Ateliers Péri-éducatifs occasionnels**
 - Temps périscolaires**
- Planning d'activités période 1

Rappel :

Les objectifs de la réforme des rythmes scolaires

- Permettre une meilleure répartition du temps scolaire passant de 4 à 4,5 jours d'école ainsi qu'une réduction de l'amplitude journalière.
- Mieux répartir les heures de classe sur la semaine et programmer les séquences d'enseignement à des moments où la concentration de l'enfant est la plus grande.
- Favoriser l'ouverture culturelle, artistique, physique et sportive à un plus grand nombre d'enfants.

Schéma horaire retenu

Organisation du temps scolaire retenue

Lundi, mardi, mercredi, jeudi et vendredi

	7:45	8:30	11:30	13:30	15:00	16:30	18:00
lundi	Accueil périscolaire	enseignement	Pause méridienne	enseignement	enseignement	enseignement	Accueil périscolaire
mardi	Accueil périscolaire	enseignement	Pause méridienne	enseignement	Activités péri éducatives	Activités péri éducatives	Accueil périscolaire
mercredi	Accueil périscolaire	enseignement	garderie	12:30			
jeudi	Accueil périscolaire	enseignement	Pause méridienne	enseignement	enseignement	enseignement	Accueil périscolaire
vendredi	Accueil périscolaire	enseignement	Pause méridienne	enseignement	Activités péri éducatifs	Activités péri éducatifs	Accueil périscolaire

ORGANISATION des TEMPS

Péri éducatifs

Mardi et vendredi de 15h à 16h30

Ateliers Péri-éducatifs gratuits, par période :

Pour permettre une mise en place en douceur pour les enfants, les familles et l'équipe d'animation, les ateliers débuteront le mardi 16 septembre 2014.

Un planning par classe et par période est mis en place. Les périodes vont de vacances scolaires à vacances scolaires sauf pour la dernière période.

Période 1 du 2 septembre au 18 octobre 2014

Période 2 du 3 novembre au 20 décembre 2014

Période 3 du 5 janvier au 7 février 2015

Période 4 du 23 février au 11 avril 2015

Période 5 du 27 avril au 4 juillet 2015 cette période comprenant 11 semaines, les activités seront organisées en deux temps :

*Du 27 avril au 19 juin 2015 : Activités péri-éducatives

*Du 22 juin au 4 juillet 2015 : temps récréatifs

En élémentaire

Pour des raisons de sécurité, la sortie des ces ateliers aura lieu à 16h30 voir pour certains à 15h45 (pour les ateliers de 45mn) Vous serez informés aux vacances scolaires de la durée des ateliers.

En maternelle

Pour des raisons de sécurité, la sortie des ces ateliers aura lieu à 16h30.

Accueil Péri-éducatif gratuit, occasionnel :

A la demande d'un grand nombre de famille, et pour permettre une réduction de l'amplitude journalière des enfants, la commune met en place un accueil péri-éducatif occasionnel.

Cet accueil aura lieu de 15h à 16h30, dans les locaux de l'école élémentaire pour les enfants des deux écoles.

Des activités ponctuelles seront mises en place (jeux, activités manuelles, etc...).

Cet accueil est mis en place pour permettre aux parents de venir chercher leur enfant entre 15h et 16h30, ou occasionnellement (une fois de temps en temps, une semaine sur deux, semaine paire, impaire, etc...)

ORGANISATION des TEMPS Périscolaires

Accueil périscolaire du matin : de 7h45 à 8h30

L'accueil a lieu dans la salle de **garderie de l'école maternelle**, les enfants de l'école élémentaire seront accompagnés par un animateur dans leur école, les enfants de l'école maternelle sont accompagnés par une des ATSEM dans leur classe respective.

L'inscription se fait auprès du service enfance jeunesse ou sur place auprès des animateurs (uniquement si vous avez au préalable déposé un dossier au service enfance jeunesse).

Accueil périscolaire du midi : de 11h30 à 13h30

L'accueil des enfants de l'école maternelle est réalisé de 11h20 à 13h20 par du personnel municipal. Les enfants sont pris en charge avant la sortie des classes, les enfants prennent leur déjeuner dans le restaurant scolaire de l'école élémentaire.

L'accueil des enfants de l'école élémentaire est réalisé de 11h30 à 13h20 par du personnel communal. Les enfants sont pris en charge au moment de la sortie des classes.

Deux services sont organisés, en dehors du temps de restauration, des activités sont proposées aux enfants.

Accueil périscolaire du soir : de 16h30 à 18h00 précise

Les enfants de l'école maternelle sont pris en charge par un à deux animateurs, en fonction du nombre d'enfants, le personnel communal leur propose des activités manuelles, jeux intérieurs et/ou extérieurs. Ils sont accueillis dans les locaux de l'école élémentaire,

Les enfants de l'école élémentaire sont pris en charge par un à deux animateurs, en fonction du nombre d'enfants, le personnel communal leur propose des activités manuelles, jeux intérieurs et/ou extérieurs. Les enfants, après un temps de détente, peuvent faire leurs devoirs, Le contrôle de leur travail relevant, bien sur, de la responsabilité des parents.

Accueil périscolaire du mercredi : de 11h30 à 12h30

Les enfants des deux écoles sont pris en charge par un à deux animateurs, en fonction du nombre d'enfants, Ils sont accueillis dans les locaux de l'école élémentaire. Ce temps est un temps de garderie.

Pour les enfants inscrits à l'accueil de loisirs des Petits Malins, la commune prend en charge **gratuitement** le transfert des enfants, celui-ci sera assuré par Laurent Saunier et /ou Tatiana Mathieu en minibus.



PLANNING TAPS



Du 16 septembre au 17 octobre 14

MATERNELLE

MARDI	
PETITE SECTION	Petits jeux
MOYENNE SECTION	Sports (10 enfants) « Temps Tranquill'ou »
GRANDE SECTION	Coccinelles en fête

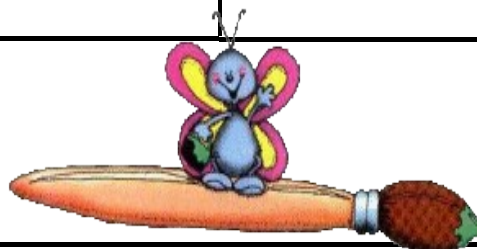

VENDREDI	
PETITE SECTION	Éveil musical En partenariat avec ENCAOZ
MOYENNE SECTION	Coccinelles en fête
GRANDE SECTION	Création d'un semainier



CE PROGRAMME PEUT SUBIR DES MODIFICATIONS

PLANNING TAPS

Du 16 septembre au 17 octobre 14

ELEMENTAIRE



MARDI	
CLASSE CM2	Rugby (14) / Journal (14)
CLASSE CM1	Pétanque toute la classe
CLASSE CE2	Escalade (8) / Fabrication d'une fusée
CLASSE CE1	Tennis / Jeux
CLASSE CP	Fabrication de corbeilles

 VENDREDI	
CLASSE CM2	Journal (14) / Rugby (14)
CLASSE CM1	Grands jeux
CLASSE CE2	Escalade (8) / Grands jeux
CLASSE CE1	Porte bonheur coccinelle
CLASSE CP	Sophrologie / Temps récréatif

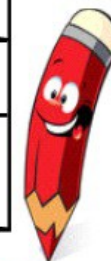
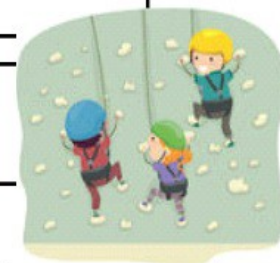

Nos partenaires : l'association Pétanque Loisirs, le TCN, Profession Sport 38 et la boîte à plumes

CE PROGRAMME PEUT SUBIR DES MODIFICATIONS